

SESTAVA JEDNOTLIVÝCH DÍLŮ MECHANICKÉHO ZABEZPEČENÍ

PCF 1968 - Honda HR-V (AT)

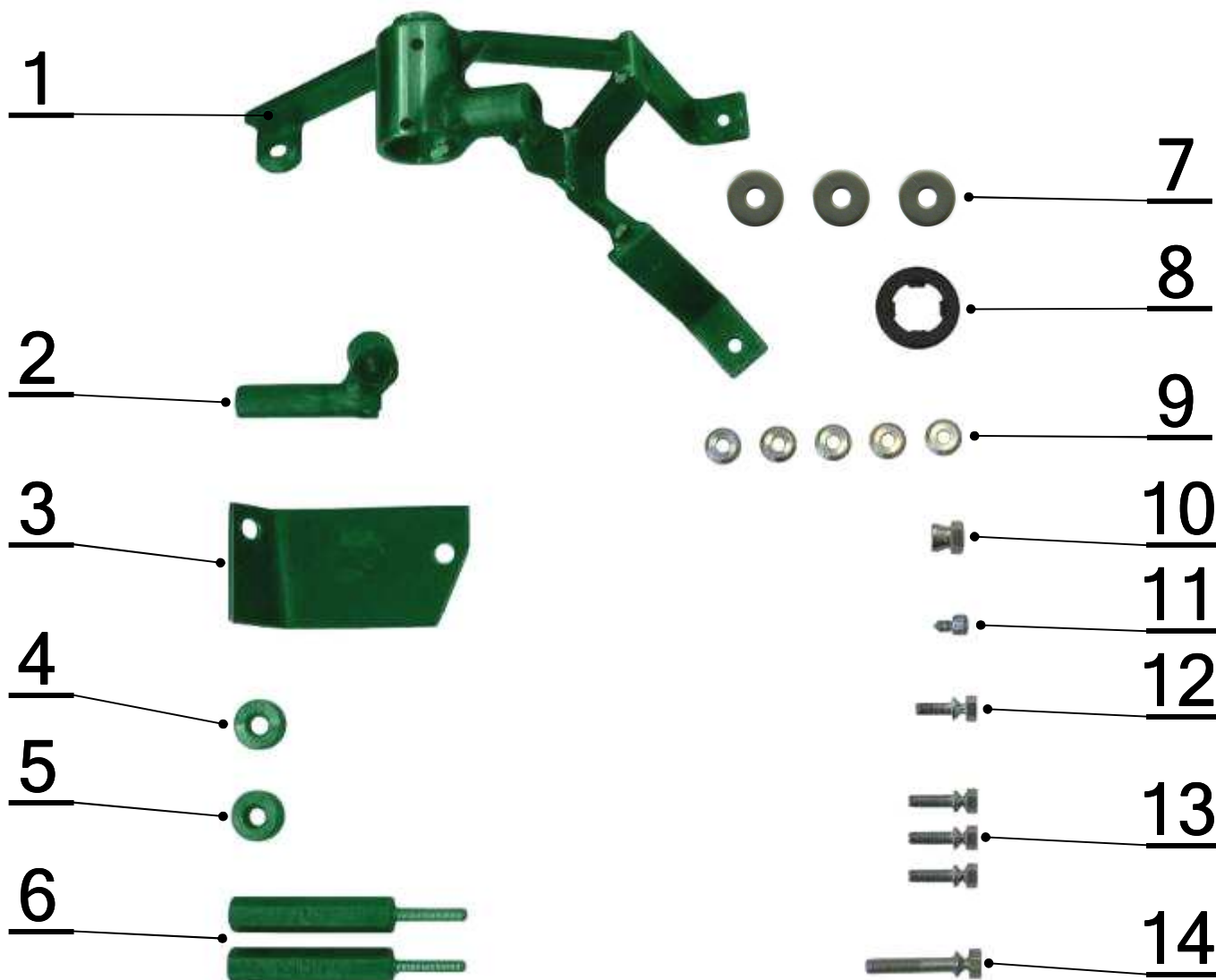

č.	Popis, rozměr:	Specifikace:	ks:
1.	Zámková část	PCF 1968	1
2.	Kryt bovdenu	PCF 1968	1
3.	Kryt	PCF 1968	1
4.	Sloupek konzoly, TR20x5 L=8mm	CF411-00-02-00	1
5.	Sloupek distanční, TR20x5 L=10mm	PCF904-00-02-00	1
6.	Sloupek distanční se závitovou tyčí, 6HR13 L=97mm (M6)	PCF 1968	2
7.	Podložka 6,6 DIN 440 R	P-20-66-22-01-01	3
8.	Krytka plastová CF 018	CF018-00-08-14	1
9.	Podložka 6,3 VOL OCR	POD-06.03.03,VOL	5
10.	Matice zatrhávací M8 GLUE	M-08-06-01-00-01	1
11.	Šroub zatrhávací M5 x 8 (inbus se špičkou)	S-05-08-03-00-01	1
12.	Šroub zatrhávací M6 x 12,5 OCR	S-06-12,5-01-00-01	1
13.	Šroub zatrhávací M6 x 18 OCR	S-06-18-01-00-01	3
14.	Šroub zatrhávací M6 x 35 OCR	S-06-35-01-00-01	1

Vypracoval: J.Pospíšil	Schválil: L.Mencler	Převzala: V.Kališová
------------------------	---------------------	----------------------