

SESTAVA JEDNOTLIVÝCH DÍLŮ MECHANICKÉHO ZABEZPEČENÍ

VSL 37-040 - Infiniti QX50 (AT)

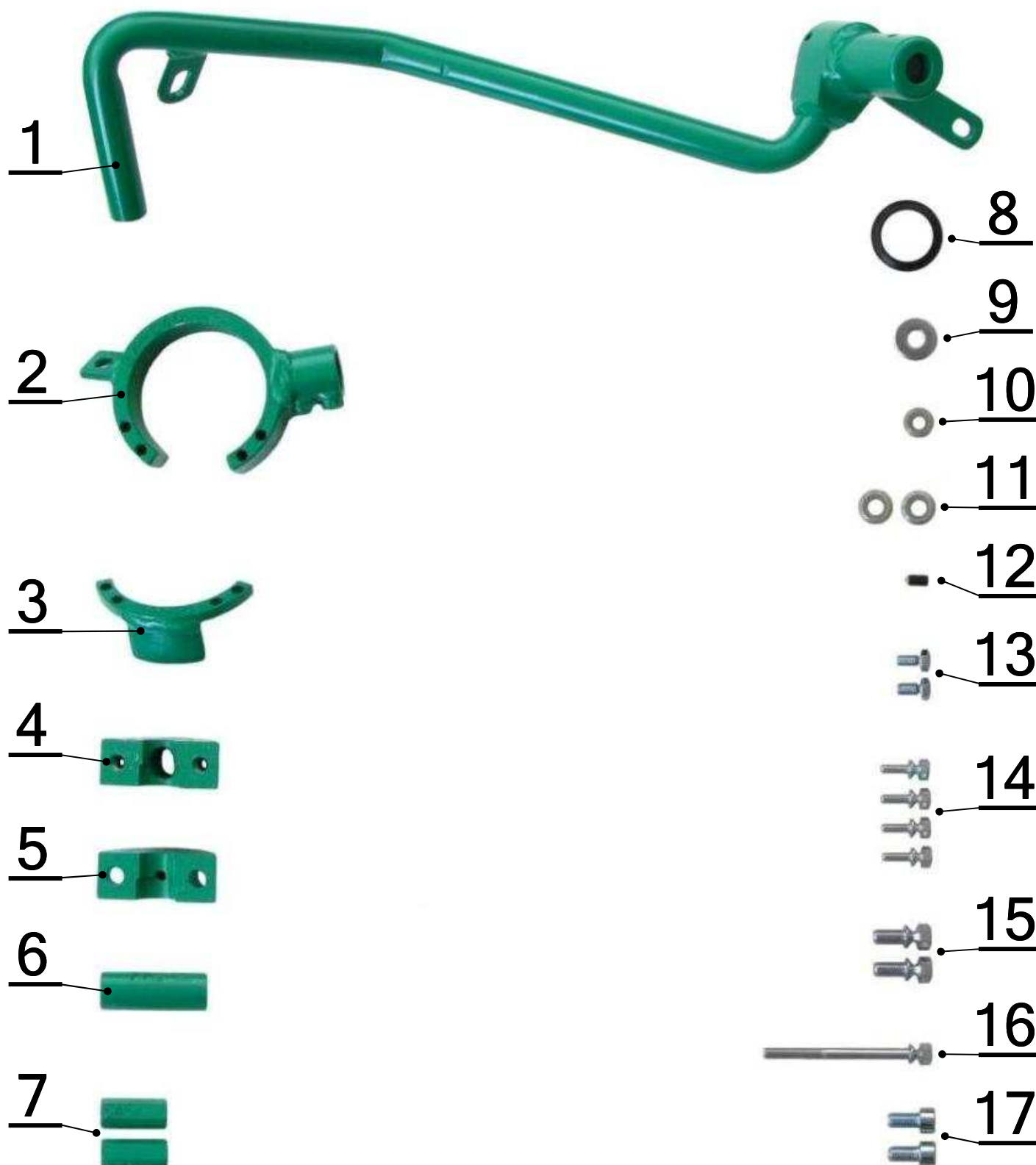

| č. | Popis, rozměr: | Specifikace: | ks: |
|-----|--------------------------------------|-------------------|-----|
| 1. | Zámková část | VSL 37-040 | 1 |
| 2. | Držák zámku | VSL 37-040 | 1 |
| 3. | Segment | VSL 37-040 | 1 |
| 4. | Objímka záchyty se závitem | VSL 37-040 | 1 |
| 5. | Objímka záchyty | VSL 37-040 | 1 |
| 6. | Sloupek distanční, TR20x5 L=55mm | PCF775-00-02-00 | 1 |
| 7. | Sloupek distanční, 6HR13 L=34mm (M8) | CF545-00-03-00 | 2 |
| 8. | Manžeta MZ 09 | MZ09-00-09-01 | 1 |
| 9. | Podložka Ø 8,4 s=2mm | DIN 9021 | 1 |
| 10. | Podložka 6,3 VOL OCR | POD-06.03.03,VOL | 1 |
| 11. | Podložka 8,3 VOL OCR | P-20-83-17-03-01 | 2 |
| 12. | Šroub stavěcí se špičkou M6 x 12 | VSL 37-040 | 1 |
| 13. | Šroub M6 x 12 (6HR - se zápichem) | CF-S-06.012.03 | 2 |
| 14. | Šroub zatrhávací M5 x 15 OCR | S-05-15-01-00-01a | 4 |
| 15. | Šroub zatrhávací M8 x 16 OCR | S-08-16-01-00-01 | 2 |
| 16. | Šroub zatrhávací M6 x 75 OCR | S-06-75-01-00-01 | 1 |
| 17. | Šroub INBUS M8 x 16 | DIN 912 | 2 |

Vypracoval: J.Pospíšil

Schválil: L.Mencler

Převzala: V.Kališová