

SESTAVA JEDNOTLIVÝCH DÍLŮ MECHANICKÉHO ZABEZPEČENÍ
CF 1947 - Ford Custom Transit/Tourneo (MT)
Ford Transit (MT)

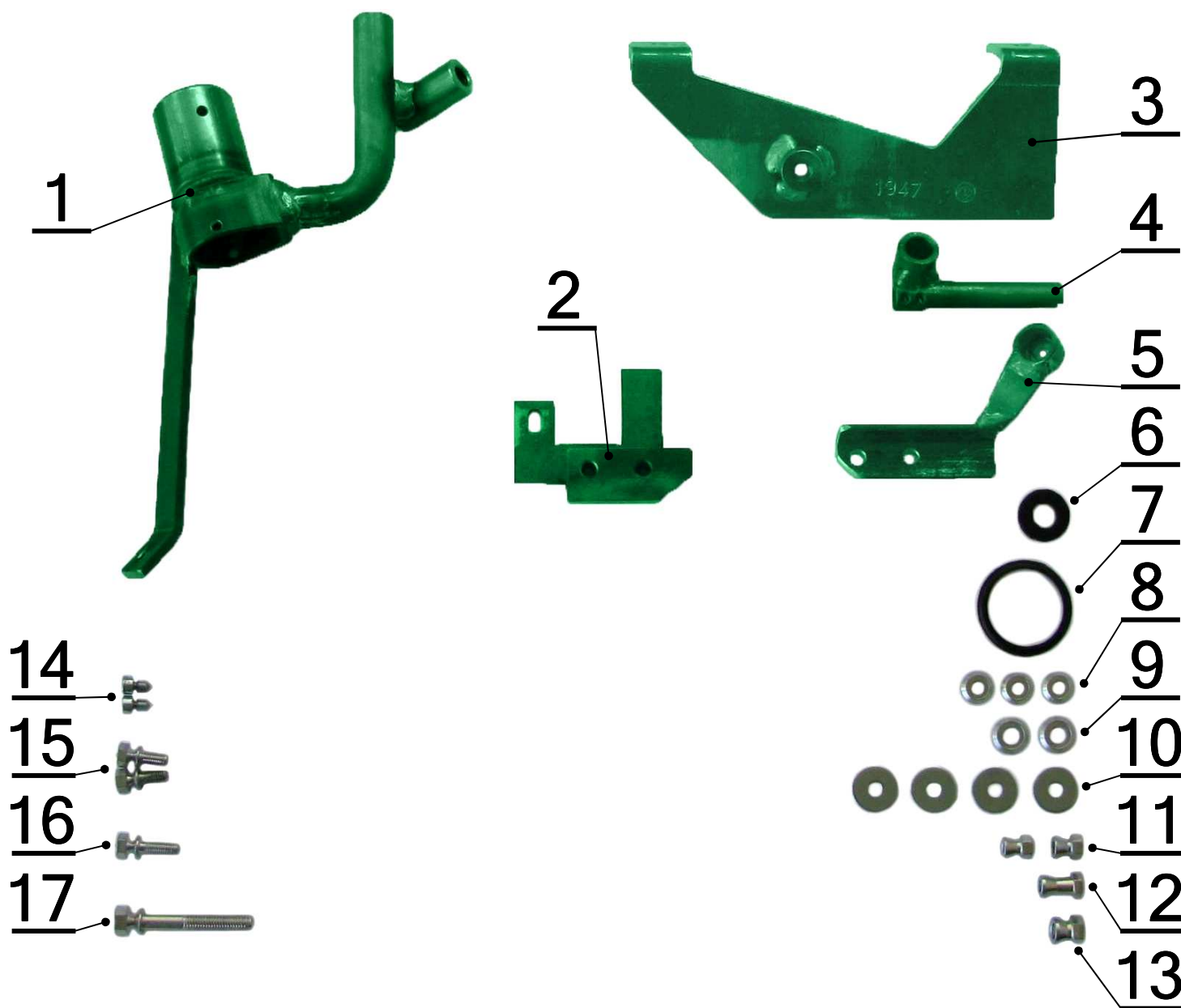

č.	Popis, rozměr:	Specifikace:	ks:
1.	Zámková část (vysunutí jistícího čepu v odemčeném stavu je $3\pm 1\text{mm}$)	CF 1947	1
2.	Kryt	CF 1947	1
3.	Držák zámkové části	CF 1947	1
4.	Kryt bovdenu	CF 1947	1
5.	Vzpěra	CF 1947	1
6.	Těsnění pryžové	(24/12x3)	1
7.	Manžeta č. 5	CF303-71.00.00	1
8.	Podložka 6,3 VOL OCR	POD-06.03.03,VOL	3
9.	Podložka 8,3 VOL OCR	P-20-83-17-03-01	2
10.	Podložka 6,6 DIN 440 R	P-20-66-22-01-01	4
11.	Matice zatrhávací M6 OCR, L=13mm	M-06-06-01-00-01	2
12.	Matice zatrhávací M6 OCR, L=19mm	M-06-07-01-00-04	1
13.	Matice zatrhávací M8 OCR	M-08-06-01-00-01	1
14.	Šroub Imbus M5 x 8 - se špičkou	S-05-08-03-00-01	2
15.	Šroub zatrhávací M6 x 12,5 OCR	S-06-12,5-01-00-01	2
16.	Šroub zatrhávací M6 x 18 OCR	S-06-18-01-00-01	1
17.	Šroub zatrhávací M8 x 50 OCR	S-08-50-01-00-01	1

Vypracoval: J.Pospíšil	Schválil: P.Pokorný	Převzala: V.Kališová
------------------------	---------------------	----------------------