

SESTAVA JEDNOTLIVÝCH DÍLŮ MECHANICKÉHO ZABEZPEČENÍ

CF 2028 - Ford Kuga (MT6)

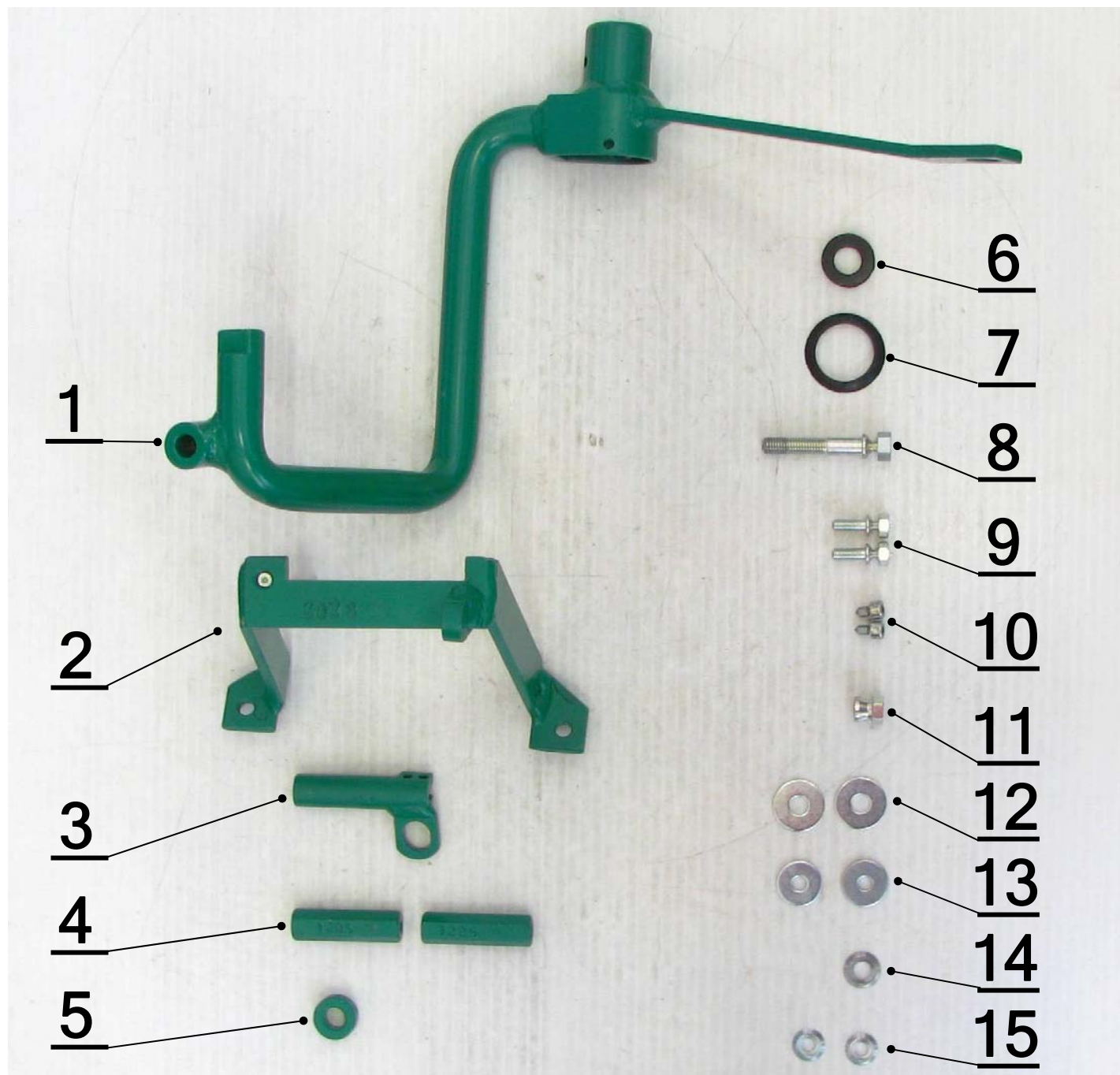

| č. | Popis, rozměr: | Specifikace: | ks: |
|-----|--|------------------|-----|
| 1. | Zámková část (vysunutí jistícího čepu v odemčeném stavu $7 \pm 0,5$ mm) | CF 2028 | 1 |
| 2. | Vzpěra | CF 2028 | 1 |
| 3. | Kryt bovdenu | CF 2028 | 1 |
| 4. | Sloupek distanční CF 1225 6HR13 L=50 M6 | CF1225-00-03-01 | 2 |
| 5. | Sloupek konzoly CF 411 TR20x5 L= 8 | CF411-00-02-00 | 1 |
| 6. | Těsnění pryžové CF 1817 | 24/12x3 | 1 |
| 7. | Manžeta MZ 09 | MZ09-00-09-01 | 1 |
| 8. | Šroub zatrhávací M8 x 45 OCR | S-08-45-01-00-01 | 1 |
| 9. | Šroub zatrhávací M6 x 15 OCR | S-06-15-01-00-01 | 2 |
| 10. | Šroub zatrhávací M5 x 8 (inbus se špičkou) | S-05-08-03-00-01 | 2 |
| 11. | Matice zatrhávací M8 OCR | M-08-06-01-00-01 | 1 |
| 12. | Podložka Ø 8,4 s=1mm | 24 x 8,4 x 1 | 2 |
| 13. | Podložka 6,6 DIN 440 R | P-20-66-22-01-01 | 2 |
| 14. | Podložka 8,3 VOL OCR | P-20-83-17-03-01 | 1 |
| 15. | Podložka 6,3 VOL OCR | POD-06.03.03,VOL | 2 |

Vypracoval: J.Pospíšil

Schválil: L.Mencler

Převzala: V.Kališová